Miejscowy plan zagospodarowania przestrzennego "Miękowo - część południowa"

SKALA 1: 2 000

0 20 40 80 metrów

Załącznik nr 1 do uchwały Nr ..... Rady Gminy Czerwonak z dnia ..... 2021 roku
Dz. Urz. Woj. Wlkp. poz. ..... z dnia ..... 2021 roku

Studium uwarunkowań i kierunków zagospodarowania przestrzennego gminy Czerwonak
Skala 1: 10 000

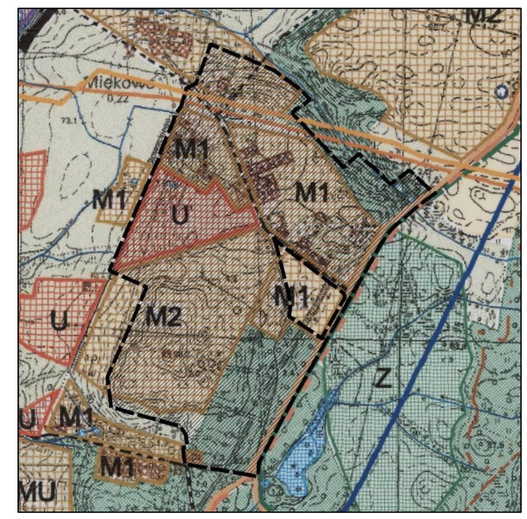

- granica obszaru objętego planem
- M1 — tereny zabudowy mieszkaniowej jednorodzinnej
- M2 — tereny rozwoju budownictwa rezydencjonalnego i letniskowego o zabudowie ekstensywnej
- U — tereny zabudowy usługowej
- tereny leśne
- tereny zieleni
- gazociąg wysokiego ciśnienia
- ropociąg
- drogi gminne
- drogi projektowane

OZNACZENIA:

- granica obszaru objętego planem (odsunięto o 2 m)
- linie rozgraniczające tereny o różnym przeznaczeniu lub różnych zasadach zagospodarowania
- obowiązujące linie zabudowy
- nieprzekraczalne linie zabudowy
- MN — tereny zabudowy mieszkaniowej jednorodzinnej
- U — teren zabudowy usługowej
- U/MN — teren zabudowy usługowej lub zabudowy mieszkaniowej jednorodzinnej
- ZO — tereny zieleni nieurządzonej
- ZL — tereny lasów
- R/RL — teren rolniczy lub zalesień
- RL — tereny zalesień
- ZP — teren zieleni urządzonej
- WS — teren wód powierzchniowych śródlądowych
- KDD — tereny dróg publicznych klasy dojazdowej
- KDx — tereny publicznego ciągu pieszo-jezdnego
- Kx — tereny publicznych ciągów pieszych
- KDW — tereny dróg wewnętrznych
- strefy ochrony konserwatorskiej stanowisk archeologicznych
- istniejąca napowietrzna linia elektroenergetyczna SN 15kV
- istniejący gazociąg wraz ze strefą kontrolowaną
- istniejące rurociągi naftowe wraz ze strefami bezpieczeństwa
- granica otuliny Parku Krajobrazowego Puszcza Zielonka