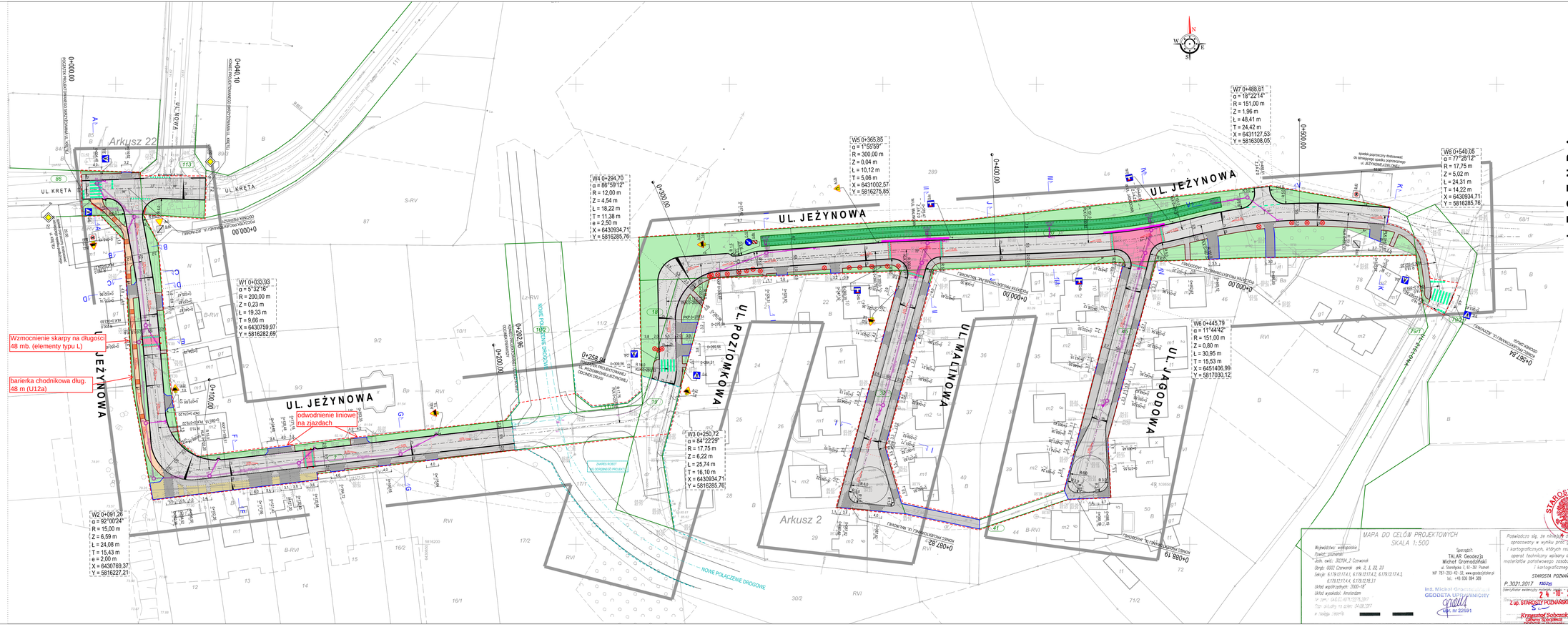

LEGENDA

NAWIERZCHNIE

- nawierzchnia jezdni z wibroprasowanej betonowej kostki brukowej kolor szary gr. 8 cm, typ DOMINO lub równoważna faszowana samoblokująca
- nawierzchnia chodnika, dojść do furtki z wibroprasowanej betonowej kostki brukowej kolor szary gr. 6 cm, typ CEGIEŁKA lub równoważna faszowana
- nawierzchnia skrzyżowań wyniesionych/progów zwalniających z wibroprasowanej betonowej kostki brukowej kolor czerwony gr. 8 cm, typ DOMINO lub równoważna faszowana
- nawierzchnia zjazdów z wibroprasowanej betonowej kostki brukowej kolor grafitowy gr. 8 cm, typ CEGIEŁKA lub równoważna faszowana
- nawierzchnia utwardzeń pobocza z wibroprasowanej betonowej kostki brukowej kolor szary gr. 8 cm, typ CEGIEŁKA lub równoważna faszowana
- nawierzchnia spoczników pochyłnik z wibroprasowanej betonowej kostki brukowej kolor szary gr. 8 cm, typ CEGIEŁKA lub równoważna faszowana
- nawierzchnia pochyłnik z wibroprasowanej betonowej kostki brukowej kolor szary gr. 8 cm, typ CEGIEŁKA lub równoważna faszowana
- nawierzchnia wyłączona z ruchu tzw" zielona" - trawniki

OBRAMOWANIA

- krawężnik betonowy uliczny 15x30x100 cm, wystający 12 cm nad nawierzchnią
- krawężnik betonowy najazdowy 15x22x100 cm , wystający 2 cm nad ściekiem
- opornik betonowy. 10x25x100 cm
- obrzeże betonowe- 8x20x100 cm
- ściek uliczny z wibroprasowanej betonowej kostki brukowej kolor szary gr. 6 cm, typ CEGIEŁKA lub równoważna faszowana (szer. 0,2 m)

OZNAKOWANIE ORAZ URZĄDZENIA BEZPIECZEŃSTWA RUCHU DROGOWEGO

- projektowane oznakowanie poziome cieniowanie/wave
- D-6 projektowane oznakowanie pionowe znaki ß generacji wielkość średnie na słupkach
- słupek blokujący U-12b
- barierka ochronna U-12a
- barierka ochronna stalowa z elementami odbłskowymi /2 szt. dł. 22,00 m/

ODWODNIENIE

- kanał deszczowy z rur PVC-U Ø315 i 250 mm
- przykanaliki z rur PVC-U Ø200 mm
- studnie rewizyjne betonowe Ø1,0 m
- wpusty deszczowe betonowe Ø0,5 m
- wylot kolektora wg. KPEO 02.16 Ø300 mm
- projektowany rów drogowy umocniony płytami ażurowymi 40x60x100 cm

POZOSTAŁE

- oś projektowanych dróg
- 2,8% spadek podłużny jezdni
- spadek poprzeczny nawierzchni jezdni, chodników
- granice geodezyjne działek
- 79/2 numer geodezyjny działki
- drzewo do wycinki
- zakres robót objętych projektem

ULICE
JAGODOWA, MALINOWA, POZIOMKOWA, JEŻYNOWA, KRĘTA
kategoria drogi: gminna publiczna
klasa drogi: D (1/2)
prędkość projektowa: Vp = 30 km/h
ruch kategorii: KR2
grupa nośności podłoża: G2

MAPA DO CELÓW PROJEKTOWYCH
SKALA 1:500

Województwo: wielkopolskie
Powiat: ziemski
Jedn. ewid.: 302104_2 Czerwonak
Obręb: 0002 Czerwonak ark. 2, 3, 22, 23
Sekcja: 6.179.12.17.4.1, 6.179.12.17.4.2, 6.179.12.17.4.3, 6.179.12.17.4.4, 6.179.12.18.3.1
Układ współrzędnych: 2000-"6"
Układ wysokości: Amsterdam
Nr zlec.: GEOCD_6179.12.17.4.3.297
Data założenia: 04.08.2017
Data aktualizacji: 04.08.2017
Uwagi: brak

Sporządził:
TALAR Geodezja
Michał Gromdziński
ul. Starołęcka 1, 61-30 Poznań
NIP 787-203-43-32, www.geodezjatalar.pl
tel.: +48 505 884 389

Ind. Michał Gromdziński
GEODETA UPRAWNIONY
Upr. nr 2261/91

Poświadcza się, że niniejszy dokument - zestaw opracowany w wyniku prac geodezyjnych i kartograficznych, których rezultaty zawiera operat techniczny wpisany do ewidencji materiałów państwowego zasobu geodezyjnego i kartograficznego
STAROSTA POZNAŃSKI
P.3021.2017 KSZ.ge
(Identyfikator wydanego materiału - nadawany w ramach ewidencji materiałów)
24 - 10 - 2017
(Data wydania materiału)
z up. STAROSTY POZNAŃSKIEGO
Krzysztof Sobczak
Geomata Geodezji i Kartografii
(Stanowisko służbowe osoby upoważnionej organ)

STAROSTA POZNAŃSKI

Inwestycja	BUDOWA ULIC JAGODOWEJ, MALINOWEJ, POZIOMKOWEJ, JEŻYNOWEJ ORAZ SKRZYŻOWANIA NA UL. KRĘTEJ WRAZ Z ODWODNIENIEM W CZERWONAKU (dz. nr ewid.: 86, 113 ark. 22; 7, 10, 18, 20, 32, 41, 45, 79/1, 79/2 ark. 2)		
Zamawiający	GMINA CZERWONAK ul. Żródlana 39, 62-004 Czerwonak		
Wykonawca	KOSBRUK MATEUSZ MIKITOW Kopydłowo 5/1, 62-270 Kleczko		
Opracowanie	PROJEKT BUDOWLANO-WYKONAWCZY		Data
Obiekt	NAWIERZCHNIA DROGI, ZJAZDÓW, CHODNIKÓW		KWIECIEŃ 2018
Branża	DROGOWA		Skala
Tytuł rysunku	PLAN ZAGOSPODAROWANIA TERENU - PLAN SYTUACYJNY		1:500
Skład zespołu	Imię i Nazwisko	Upr. budowlane	Podpis	Rysunek nr
Projektował	Tadeusz Knopczyk	214/79/Pw		2 D
Sprawdził	mgr inż. Dariusz Kosmaczewski	WKP/0097/PWOD/12		Umowa nr
Opracował	inż. Michał Walkowiak			WO.271.1.124.2017