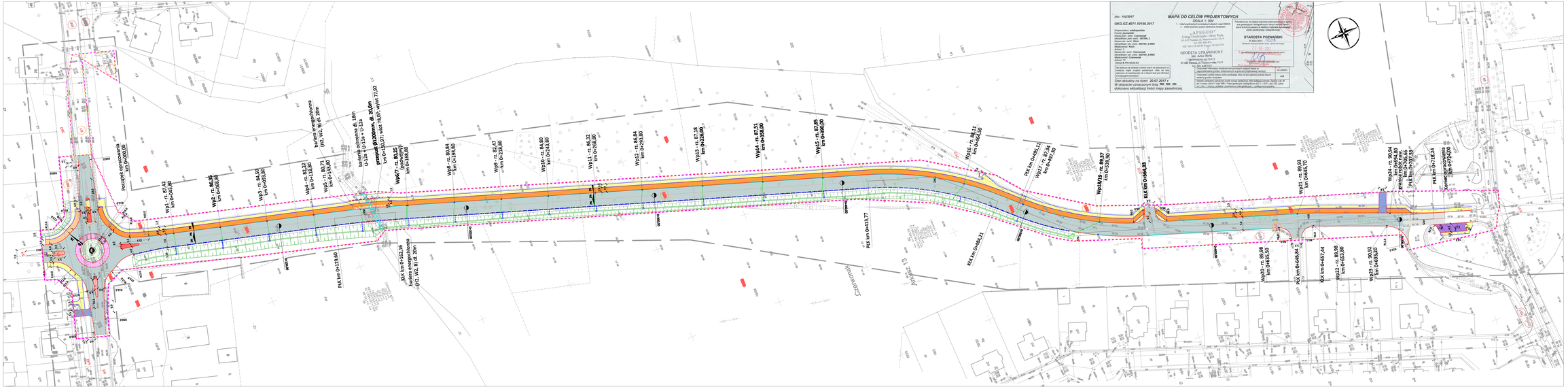

MAPA DO CELÓW PROJEKTOWYCH

SKALA 1:500

arkusz godła mapy zasadniczej: XXVI-1

obiekt wykonany poza zakresem Krajowego Systemu Informacji o Terenie

GKG.02.401.1.10159.2017

Organizacja: wielopodziałowa
Układ współrzędnych:
Układ pionowy: brak
Układ odniesienia: PL-EVRF2007-NH
Sposób opisu mapy: 2000
Układ/Strefa: 2000
Układ odniesienia: PL-2000
Układ współrzędnych: Czerniaków_2.0002
Układ pionowy: brak
Układ odniesienia: PL-EVRF2007-NH
Wysokość: 0.0
Układ współrzędnych: Czerniaków_2.0002
Układ pionowy: brak
Układ odniesienia: PL-EVRF2007-NH
Wysokość: 0.0
Mapa o numerze GKG.02.401.1.10159.2017 w zakresie wynikającym z miejscowego zakresu prac geodezyjno-kartograficznych, stanowiącym załącznik do wyrysu z mapy zasadniczej, jest aktualna na dzień 20.07.2017 r.
W obszarze oznaczonym kolorem ..... dokonano aktualizacji treści mapy zasadniczej

Przyjmuje się, że miejsca lokalizacji sieci przedstawione w wyrysie z mapy zasadniczej są zgodne z rzeczywistością w terenie. Obiekt wybudował zespół administracyjny budynków Czerniakowskiego Zakładu Opieczętowania Metalowych.

A P E G E O
Usługi Geodezyjne - Artur Pietlo
ul. ks. Bronisława Komorowskiego 19/15
61-623 Poznań
NIP 781-130-49-09 Regon 301403176

GEODETA UPRAWNIONY
mgr inż. Artur Pietlo
uprawnienia nr 7176
Poznań, dnia 20.07.2017 r.

STAROSTA POZNAŃSKI
P-4201-2017
Zatwierdzam obiekt o nazwie: mapa do celów projektowych
Poznań, dnia 20.07.2017 r.
Z up. Starosty Poznańskiego
Z-ca Dyrektora Wydziału Geodezji i Kartografii
Ewa Kowalczyk

LEGENDA:

- proj. nawierzchnia z betonu asfaltowego /jezdnia/
- proj. nawierzchnia z kostki brukowej betonowej szarej gr. 8cm /do regulacji wys./
- proj. nawierzchnia z kostki brukowej betonowej grafitowej gr. 8cm /zjazdy indywidualne/
- proj. nawierzchnia z betonu asfaltowego /ścieżka rowerowa/
- proj. nawierzchnia z kostki brukowej betonowej czerwonej gr. 8cm /wyspy/
- proj. nawierzchnia z kostki brukowej betonowej ceglanej z wypustkami gr. 8cm
- proj. nawierzchnia z kostki brukowej betonowej szarej gr. 8cm /chodniki/
- proj. nawierzchnia z kostki brukowej betonowej szarej gr. 8cm /miejsca postojowe/
- proj. nawierzchnia z kostki kamiennej gr. 15/17cm /jardinet rondo/
- proj. ziemi rolna
- **proj. krawężnik bet. 15x30 cm (wyniesiony +12cm) na ławie betonowej z oporem**
- proj. krawężnik bet. 15x30 cm (wstępiony -1cm) na ławie betonowej z oporem
- proj. krawężnik bet. 15x30 cm (obniżony +3cm) na ławie betonowej z oporem
- proj. obrzeże 8x30 cm na ławie betonowej z oporem /chodniki/
- proj. obrzeże 8x30 cm na ławie betonowej z oporem /jezdni/
- proj. wpust deszczowy / studzienka Ø500mm
- proj. ściek z dwóch rzędów kostki brukowej betonowej
- proj. ściek prefabrykowany
- proj. bariera energochłonna H2, W2, B
- proj. barierka ochronna (na rzew. U-12a; do rzew. U-12b)
- bitn. drzewo, krzew do wycinki

- teren niezbędny dla obiektów budowlanych, w tym:
- **proj. linia rozgraniczająca teren inwestycji**
- proj. linia rozgraniczająca przebudowy istniejących sieci uzbrojenia terenu
- działka po podziale w granicach projektowanego pasa drogowego
- działka w granicach projektowanego pasa drogowego
- **działka dzielona**
- **działka po podziale poza projektowanym pasem drogowym**
- **działka sąsiadująca z projektowanym pasem drogowym**

Pracownia Projektowa DROGOMOST Robert Sobolewski ul. Kazimierza Wielkiego 19/4 61-863 Poznań tel. 600-241-270 e-mail: biuro@drogomost.pl		INWESTOR Gmina Czerniewice ul. Żeliźnia 10 62-004 Czerniewice	
TEMAT: Budowa połączenia drogowego pomiędzy ulicami Bw. Wojciecha i Szosową w Czerniewicach			
RYSUNEK: Plan sytuacyjny			ARK. 2
STANOWISKO	IMIĘ I NAZWISKO	NR UPRAWNIEŃ I SPECJALNOŚĆ	DATA / PODPIS
PROJEKTANT	mgr inż. Robert Sobolewski	nr uprawnień budowlanych 2/2/2/2	20.2017
SPRAWDZAJĄCY	mgr inż. Janusz Pacowski	nr uprawnień budowlanych 2/2/2/2	20.2017
SKALA RYSUNKU 1:500	STADIUM PROJEKTU ZDT	NR OPRACOWANIA ZDT	NR UPRAWNIEŃ BUDOWLANYCH ZDT-2/2,2/2,2/2 z dnia 15.07.2002	SKALA LINII 1:500